Seguridad

Edición: Alicia Salas **Coedición:** Anibal Díaz / **Diseño:** Carlos Méndez K.

Mata infarto a adulto mayor

ANA LILIA CRUZ
Zócalo | Monclova

Vecinos encuentran a sexagenario muerto al interior de su domicilio en la colonia Buenos Aires, al sitio arribaron elementos de la Agencia de Investigación Criminal quienes tomaron conocimiento de lo ocurrido.

La tarde de este jueves al filo de las 7:30 de la tarde, habitantes de la calle Eulalio Gutiérrez realizaron la llamada a los números de emergencia para pedir la presencia de los cuerpos de rescate, ya que su vecino don Ricardo se encontraba inconsciente dentro de su casa.

Al lugar arribaron efectivos de la Agencia de Investigación Criminal, quienes tomaron conocimiento y procedieron a levantamiento del cuerpo del señor Ricardo Vázquez López de 63 años de edad, quien tenía varias horas de haber fallecido por un infarto, por lo que fue necesaria la presencia de una carroza para así trasladar los restos a una funeraria local y realizar la necropsia de ley.

Según versiones de los vecinos, el difunto vivía solo en la casa que está ubicada en la calle Eulalio Gutiérrez número 1923 de la colonia Buenos Aires, y que la última vez que lo vieron fue la noche del miércoles.

Este jueves don Ricardo fue encontrado sin vida por los mismos vecinos que acudieron a buscarlo.

Don Ricardo vivía solo.

Al lugar acudió una funeraria local y elementos de la Agencia de Investigación Criminal.

Socorristas de Cruz Roja trasladaron al herido al Amparo Pape.

LE ASESTÓ PUÑALADA

Deja a sobrino al borde de la muerte

Alcoholizado sujeto también lesionó a su propia madre durante riña

NÉSTOR JIMÉNEZ
Zócalo | Frontera

Entre la vida y la muerte se halla un joven al ser apuñalado por su propio tío en la colonia Occidental la madrugada de ayer, siendo llevado a un hospital.

Este responde al nombre de Brayan Uriel García Garibay de 21 años, mismo que presentaba una herida por arma blanca en el abdomen, quedando en manos de especialistas en el Hospital Amparo Pape de Benavides.

Este fue atacado por su tío, Edgar Esent Garibay Escobedo de 38 años, mismo que también hirió en el forcejeo a su propia madre, Griselda Escobedo.

Fue a las 02:00 horas cuando el primero acudió a la casa de su abuela en lo que antes era el rastro municipal cayendo en una discusión con su tío, que estaba bajo el influjo del alcohol.

El responsable fue llevado al hospital también para ser revisado.

Las autoridades rápidamente tomaron conocimiento de lo ocurrido.

En medio de la acalorada situación Edgar "enfierró" a su sobrino, quien como pudo escapó y la señora para evitarlo se metió en la pelea, siendo herida, aunque de mínimas consecuencias.

Oficiales preventivos llegaron al sitio donde lograron la captura del fulano mientras que el lesionado era llevado al nosocomio. Garibay Escobedo fue consignado al Ministerio Público.

Vuelcan madre e hija en la 57

NÉSTOR JIMÉNEZ
Zócalo | Escobedo

Una madre y su hija resultaron con golpes menores luego de volcar en el vehículo que viajaban con rumbo a Monclova la noche del miércoles.

Ellas viajaban en un auto marca Nissan March color blanco y salieron del ejido Primero de Mayo con rumbo a la capital del acero.

Lamentablemente al llegar al kilómetro 41 de la carretera Federal 57, la alta velocidad con que viajaban hizo que la mujer perdiera el control del volante.

El compacto salió hacia la cuneta divisoria de carriles y volcó aparatosamente, quedando posado sobre uno de sus laterales.

Las autoridades y cuerpos de socorro no se hicieron esperar, pero por fortuna las tripulantes no ameritaron traslado a un hospital.

El vehículo sería remolcado a un corralón donde quedaron bajo resguardo y la conductora dialogaría con elementos de la Guardia Nacional.

El accidente sucedió a un kilómetro del ejido Primero de Mayo.

Breves

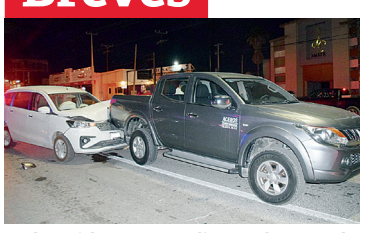
El accidente sucedió en el cruce de la calle Mar Rojo con bulevar Pape.

Causa cafre carambola y se da a la fuga

Tremendo choque desencadenó un cafre los primeros minutos de ayer en el bulevar Pape cuando hizo chuza contra tres vehículos estáticos cuando sus conductores esperaban la luz verde del semáforo.

Se trataba de un vehículo marca Buick Enclave color gris y procedencia extranjera mismo que tenía registro de la UCD65270.

Se desplazaba en dirección de sur a norte y al llegar al cruce de la calle Mar Rojo, donde está una discoteca, debido a su exceso de velocidad el cafre volanteó.

Eso provocó que se impactara contra una camioneta Chevrolet Silverado color blanco y posteriormente ser proyectada contra una Suzuki Ertiga color blanco y modelo reciente.

Por último, también resultó dañada una Mitsubishi L200, acudiendo oficiales de Protección Civil y Control de Accidentes que abanderaron el área.

El responsable se dio a la fuga y se presume que sea un vendedor de carros "chuecos" ya que en un asiento había varios juegos de llaves.

Néstor Jiménez

Afortunadamente no resultaron personas lesionadas.

Asalta tienda a mano armada en El Pueblo

Con pistola en mano, un solitario ladrón se adjudicó de dinero en efectivo e incluso diversa mercancía de una tienda de conveniencia ubicada en la colonia El Pueblo, en hechos suscitados durante las 00:00 horas de ayer.

El ladrón era una persona de tez morena, medio de estatura e incluso vestía de gris al momento que cometió el atraco en el negocio, ubicado en las calles Kennedy con Cuauhtémoc, a donde acudieron autoridades con premura.

Al momento de su arribo, los empleados del sitio les comentaron que llegó el sujeto y sin perder tiempo se puso frente a la caja registradora apuntó con lo que parecía un arma de fuego para exigir el dinero.

Manolo Acosta

La autoridad tomó conocimiento.

Provoca pareja una persecución

ANA LILIA CRUZ
Zócalo | Castaños

Una pareja que conducía una unidad con placas de otro Estado fue asegurada por elementos de la Policía Municipal de Castaños, luego de que provocaron una persecución que inició en Castaños y terminó frente al 105 Batallón de Infantería, que se suscitó luego de que provocaron un choque por alcance sobre la carretera Federal 57 y trataron de huir de su responsabilidad.

Fue al filo de las 9:00 horas de este jueves cuando en un rondín de vigilancia elementos de la Policía Municipal de Castaños atestiguaron cómo sorpresivamente la pareja de una van color arena al verse en presencia de las autoridades se atrincheró en la unidad y emprendió la huída, por lo que se solicitó apoyo de las corporaciones estatales y federales ante la sospechosa acción.

Diversas corporaciones participaron para detener a la camioneta que iba en persecución.

La camioneta provocó una fuerte movilización policiaca al pasar por los tres municipios Castaños, Monclova y Frontera.

No fue hasta altura del 105 Batallón de Infantería donde efectivos del Ejército lograron detener la unidad motriz para ponerlos a disposición de las autoridades correspondientes con el fin de que deslinden responsabilidades por los daños causados y hacer caso omiso a la autoridad.

Trascendió que la pareja presuntamente venía escapando de otro Estado de la República, sin embargo tras las primeras investigaciones la versión fue descartada, puesto que la pareja reconoció haberse sorprendido por la movilización causando solamente la alarma de las corporaciones.

'Iban de gane' con bocinas

MANOLO ACOSTA / NÉSTOR JIMÉNEZ
Zócalo | Monclova

Antes de poderse apañar dos bocinas para alegrar más su parranda, dos amantes de lo ajeno fueron detenidos por elementos preventivos en calles de la colonia Las Flores, siendo puestos detrás de las celdas.

El pronto aviso al número de emergencias hizo que el personal policiaco no demorara en llegar al lugar y procediera con el arresto del par de amantes de lo ajeno.

El par fue arrestado también por inhalar resistol y tratar de agredir a policías con armas blancas.

Las personas detenidas fueron Rubén Gregorio Valdés Domínguez de 33 años de edad, además de Julio César Rodríguez Ibarra, mismos que terminaron en manos del Ministerio Público tras el atraco cometido.

Los hechos sucedieron cerca de las siete de la tarde en la calle Josefa Ortiz de Domínguez, donde los pillos que andaban algo alcoholizados se metieron a la casa de un morador, esto para apañarse dos bocinas de 8 pulgadas.

Pero antes de poder "calarlas" e incluso alegrar con música su parranda, llegó la Policía Preventiva para detenerlos y ponerlos tras las celdas, pero además quedarían bajo investigación de la autoridad correspondiente.

La Policía aseguró el botín.

Ambos pillos quedaron encerrados.