@PeriodicoZocalo Periodico Zócalo zocalomonclova

ZÓCALO MONCLOVA

Martes 8 de marzo de 2022 | Año XXIII | Número 8561 | 6 secciones | www.zocalo.com.mx 10 PESOS

APREHENDEN A CHOFER DE TRÁILER

Arriesga vida de migrantes por 11.2 mdp

Pagan centroamericanos 3 mil dólares por traslado

MANOLO ACOSTA
Zócalo | Monclova

Más de 11 millones de pesos cobraron a los 160 migrantes que Ponciano "N", chofer del tráiler que ayer fue aprehendido, dejó abandonados en Monclova.

De acuerdo a la versión de los centroamericanos, para su traslado hasta la frontera de Coahuila con Estados Unidos pagaron hasta 3 mil dólares cada uno.

El operador de la unidad con la razón social Transportes Refrigerados Páez enfrenta delitos por homicidio simple y tentativa de homicidio y quedó recluido en el C4.

Ponciano "N", fue capturado desde el sábado por la noche en medio de un operativo en un hotel de la Zona Centro y hallaron en su poder dinero en efectivo sin que la Fiscalía General del Estado revelara el monto.

Los migrantes pagaron en total 11 millones 200 mil pesos para pasar por varios estados sin que los detectaran.

El alcalde Mario Dávila, comentó en rueda de prensa que de no haber hallado a tiempo a los centroamericanos que estaban encerrados, en dos horas más hubiera fallecido la mayoría.

Por su parte, el delegado de la Fiscalía, Rodrigo Chaires, dijo en conferencia de prensa que los migrantes identificaron a Ponciano "N", como el conductor del tráiler.

Local 2A

Agentes de la Fiscalía del Estado custodian al chofer del tráiler que fue internado en el Centro de Control y Comando.

Caen 18 centroamericanos en Frontera ■ Frontera 1E

Condiciona Rusia alto al fuego

Aumenta presión sobre Ucrania

Moscú y Kiev se reúnen sin apenas avances. Rusia condiciona el alto el fuego a que el Gobierno de Zelenski ceda el control de Crimea y reconozca la independencia del Donbás.

Internacional 10C

Celebran día internacional

Persigue a mujeres violencia doméstica

ANA LILIA CRUZ
Zócalo | Monclova

Una de cada tres mujeres sufre violencia en su hogar y tres de cada cinco mujeres en su trabajo, reveló la coordinadora regional del Instituto Coahuilense de la Mujer, Cinthia Rodríguez Ayup.

La entrevistada destacó que según las estadísticas realizadas, en un hogar fronterense donde viven cinco mujeres, tres de ellas son agredidas por un hombre y las otras dos ignoradas, teniendo así las cinco violencia familiar.

Rodríguez Ayup recalcó que es muy importante realizar la denuncia, ya que aunque el agresor no sea detenido en el momento, se inicia una carpeta de investigación que ayudará a su pronta captura.

"Las mujeres debemos apoyarnos entre nosotras y no hacernos más daño del que sexo masculino nos hace".

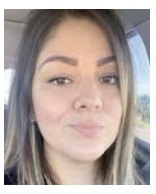

Cinthia Rodríguez Ayup
Instituto Coahuilense de la Mujer

Local 2A

Son 12 mil alumnos

Van casa por casa por estudiantes desertores

INFONOR
Zócalo | Monclova

La tarea de ubicación de los alumnos de kínder, primaria y secundaria que no se conectaron o desertaron de las clases en línea durante esta pandemia, continúa por parte de maestros, al estimar que en esta condición estarían cerca de 12 mil 800 estudiantes de educación básica.

El subsecretario de Educación Básica, Jorge Salcido Portillo dijo que la cifra anterior representa aproximadamente un 2 por ciento de la "población flotante".

"Hay mucha acción de los compañeros maestros para buscar a los que no se presentaron o que no tuvieron contacto con ellos en la cuestión virtual. Y en ese sentido sí es mínimo el porcentaje que hay; hablamos de un 2 por ciento tal vez", detalló.

Jorge Salcido, subsecretario de Educación Básica.

Lo anterior al conocerse que en estos tres niveles de educación básica se cuenta con un aproximado de 640 mil alumnos matriculados en el ciclo 2021-2022.

Local 2A

Primera etapa

Supervisa MARS avances en el recreativo 'Hilandera la Fe'

Nacional 2C

Tras trifulca

Amenazan de muerte a jugadores

Deportes 1B

El clima en la región
Hoy
MÁX 23° MIN 4°

9 771665 941007

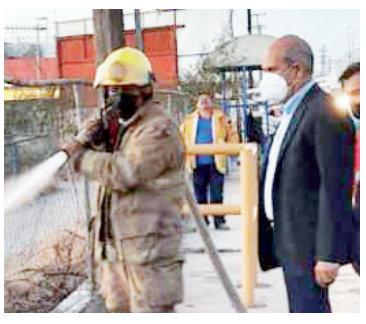

Mario Dávila

Supervisa control de incendio

Local 5A

Sacuden a Corte audios de Gertz

Nacional 3C

Vence el plazo

Pagará AHMSA $140 millones por finiquito de 130 obreros

REDACCIÓN
Zócalo | Monclova

Entre marzo y mayo, Altos Hornos de México tendrá que pagar alrededor de 140 millones de pesos por concepto de finiquito a un global de 130 ex trabajadores sindicalizados, de entrada, hoy vence el plazo para liquidar a 37 de la Siderúrgica II que el 8 de marzo de 2021 causaron baja bajo esquema de retiro voluntario.

Ex trabajadores que pidieron no ser identificados revelaron que el miércoles acudirán a la Sección 288 del Sindicato Democrático a pedir la información tomando en cuenta que el convenio de salida implicó que un año después de la baja recibirán el finiquito sin que al momento les haya sido informado la fecha y el monto a recibir.

Reiteraron que 37 de ellos causaron baja el 8 de marzo de 2021 y posteriormente en mayo salió otra cantidad igual, lo mismo en el caso de trabajadores que estaban agremiados en la Sección 147, por lo que suman alrededor de 140 trabajadores sexagenarios para un estimado de 150 millones de pesos de finiquito.

Local 2A

A un año desde que causaron baja de AHMSA 2, los ex trabajadores desconocen cuánto y cuándo les pagarán el finiquito.

90.5 LA PRIMERA FM
90.5 La Primera
634 0400