Seguridad

Edición: Aníbal Díaz **Diseño:** Jesús Luna

El accidente fue ocasionado por las autoridades.

IMPACTAN DE FRENTE A VEHÍCULO CIVIL

Causan fuerte choque policías de Frontera

Un preventivo y los tripulantes del auto afectado resultaron lesionados en el percance

ÉDGAR PÉREZ
Zócalo / Frontera

Un agente de la Policía Municipal de Frontera y los tripulantes de un automóvil compacto resultaron lesionados luego de protagonizar un fuerte choque cuando circulaban sin precaución por la carretera Federal 30.

De acuerdo al reporte policiaco, el percance se registró el domingo alrededor de las 10:20 de la noche sobre la carretera Federal 30 a la altura de la colonia Diana Laura, en el municipio de Frontera.

Elementos del Cuerpo de Bomberos y de Protección Civil de ese municipio se movilizaron para arribar al lugar del percance, donde le brindaron los primeros auxilios a los tripulantes de un automóvil compacto color rojo y al oficial lesionado, quien fue trasladado a la sala de Urgencias de la clínica del ISSSTE.

El percance ocurrió a la altura de la colonia Diana Laura.

De acuerdo a información proporcionada por testigos, el vehículo Nissan March color rojo circulaba por la carretera Federal 30 cuando poco antes de pasar por la colonia Diana Laura fue impactado de frente por la camioneta de la Policía Municipal, que por el golpe lo sacó aparatosamente del camino y le ocasionó cuantiosos daños materiales.

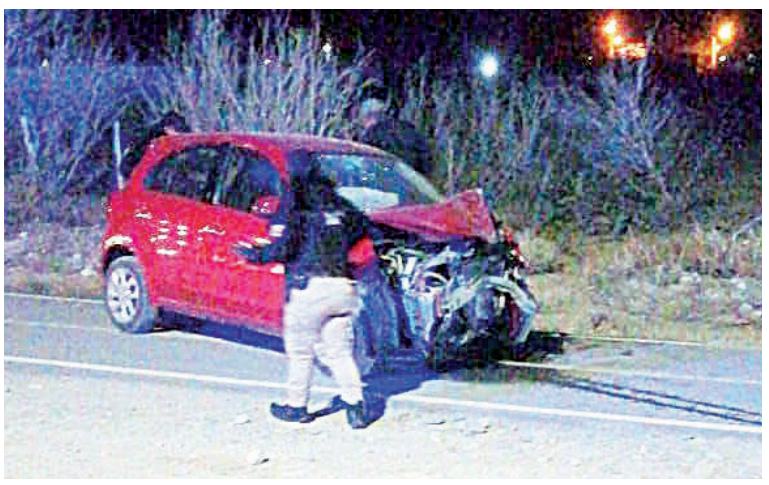

Los tripulantes del auto compacto resultaron lesionados.

De acuerdo a testigos, la patrulla impactó de frente al automóvil.

‘Desgracian’ y abandonan automóvil en bulevar

MANOLO ACOSTA
Zócalo / Monclova

Chocado y abandonado fue como elementos de Peritaje encontraron un vehículo la mañana de ayer sobre el bulevar Montessori a la altura de un conocido hospital privado, se supo que el exceso de velocidad provocó el percance.

Pero luego de salirse del camino e impactarse con el lado izquierdo de la unidad contra un poste de concreto, el chofer no dudó en emprender la huida para evitar cualquier tipo de roce con las autoridades.

Los hechos se dieron antes de las 8:00 horas de ayer, cuando el piloto de un automóvil sedán circulaba a gran velocidad con dirección al Sector Oriente proveniente del Pape, pero en una prolongada curva perdió el control del volante.

Aparentemente no quedó lastimado pero sí su Mercury en color verde muy destrozado, lo que aprovechó la persona para escapar del sitio antes del arribo de elementos de Tránsito Municipal al lugar de la salida de camino y volcadura.

Luego los peritos municipales hicieron acto de presencia para realizar la diligencia correspondiente, pero además solicitar de los servicios de una grúa para asegurar la destrozada unidad.

Destrozado quedó el vehículo.

Desaparece jovencita

A través de redes sociales, fue reportada la desaparición de una jovencita, que al cierre de edición continuaba extraviada. Se trata de Adriana Lizeth Ramírez Alvarado, quien desapareció desde las 15:00 horas de ayer domingo.
Trascendió que Adriana se extravió en la colonia Praderas, donde vive en la calle Villa Española número 738.
Vestía pantalón de Mezclilla, chaqueta negra y tenis blancos.
Quien cuente con información sobre la joven, puede llamar a los números 866 254 53 21, 866 149 29 39 o al 911.

Redacción

Ofrecen ‘ratas’ a víctima lo que le habían robado

NÉSTOR JIMÉNEZ
Zócalo / Monclova

Dos ratotas ofrecieron objetos robados en venta a su propia víctima en la colonia Del Río, quien fingió interés pero habló a la policía que llegó rápidamente y les echaron el guante.

Cristo Ángel Castro Pérez, de 21 años, de la Privada Las Flores, número 318, de la colonia Las Flores y Héctor Giovany Salas García, de 29 años, domiciliado en la calle Chabacanos, número 209, de la colonia San Miguel, fueron consignados al Ministerio Público.

Todo se originó cuando Nathanael Sánchez Durón, fue enterado por sus vecinos de que dos malandros estaban ofreciendo un teléfono celular Iphone parecido al que le robaron días antes.

Por ello fue a una tienda de conveniencia ubicada en la calle Perones donde estaban los fulanos.

Él llegó y efectivamente se lo ofrecieron constatando que era el mismo y los cuestionó que si vendían más cosas y ellos argumentaron que sí.

El afectado les expresó que lo esperaran que sólo iba a hacer unas compras y al entrar aprovechó para hablar a la policía.

En marabunta los uniformados llegaron y éste los señaló siendo atorados y por si fuera poco los llevaron a donde tenían su cueva de Alí Babá, en la privada contigua a un arroyo.

En el lugar estaban todos los objetos que le robaron en días pasados, entre ellos un abanico y televisores y pantallas además del celular.

El par de delincuentes fue llevado ante el Juez Calificador en turno y posteriormente los empapeló al Ministerio Público donde serán investigados.

Los rateros fueron asegurados por oficiales preventivos en la colonia Del Río.

Los oficiales acarrearon los objetos recuperados.

Las autoridades lograron far un fuerte golpe a los ladrones.

Los individuos fueron arrestados y llevados a la Comandancia Municipal.

‘Barren’ con 10 en operativo

NÉSTOR JIMÉNEZ
Zócalo / Monclova

Al menos diez individuos fueron detenidos en un operativo de barrido en las diferentes colonias de Monclova como parte de las acciones de prevención del delito.

Misael Alejandro González Zapata, José Antonio Barrón Gutiérrez, Carlos Alexis Rodríguez Ávila, Brayan Martínez Alvarez, Óscar Andrés Rodríguez García, Osiel Villarreal Oyuela, Yohan Alezzandro Lara Estrada, Francisco Javier Flores Briones, Eduardo Salinas Arreguín y Daniel Alejandro Muza García, fueron llevados a Seguridad Pública.

Los cuatro primeros individuos fueron ubicados en el cruce de la Avenida Uno con la calle Secundaria 3, de la colonia Obrera Sur, mientras que el resto en la calle Jiménez con la calle Alamo, de la colonia Héroes del 47.

Todos fueron registrados por la falta administrativa de alterar el orden público y quedaron arrestados por espacio de 12 horas pero con derecho a pagar su multa.

El recorrido se enfocó a la prevención del delito.