Seguridad

Edición: Aníbal Díaz **Diseño:** Ramón Robles

Las breves

El criminal fue capturado por oficiales de la Policía Preventiva Municipal en el Fraccionamiento Carranza.

Sorprenden a ladrón en flagrancia

Un ratero fue capturado cuando vaciaba una casa en remodelación en el Fraccionamiento Carranza la tarde de ayer, siendo consignado de inmediato el Ministerio Público. Andrés Hernández Galindo, fue consignado al Ministerio Público por el delito de robo luego de su captura por elementos de la Policía Preventiva asignados a la unidad 166.

Néstor Jiménez

Una fue señalada de ebria en el orden.

La conductora iba volando.

Jugaban carreras en el Pape amigas ebrias

Luego de agarrar el bulevar Pape como pista de carreras e incluso encontrarse bajo los efectos del alcohol, hizo que dos parranderas terminaran su aventura en los separos municipales ayer por la madrugada.

La mujer que iba el volante al final de cuentas fue señalada de conducción indebida, mientras que su acompañante de ebria en mal orden, aunque ambas negaron a brindar sus generales esto no evitó quedaran encerradas.

Manolo Acosta

Detienen a par de parranderos

Un par de parranderos vecinos de la colonia Hipódromo fue detenido por elementos del GATEM en calles de dicho sector durante la madrugada de ayer por agarrar de cantina la vía pública, siendo su sanción quedar en los separos municipales.

Los dos amigos encerrados fueron identificados como Enrique Daniel García Rivera de 30 años de edad, además de Juan Jesús Vázquez Moreno de 30, ambos dijeron ser vecinos del sector donde fue la detención.

Manolo Acosta

El personal del GATEM efectuó la detención.

Alerta presencia de intruso en la Carranza

La presencia de un intruso dentro de un domicilio en el Fraccionamiento Carranza hizo que elementos municipales actuaran de inmediato ayer durante la medianoche, pero final de cuentas este intruso logró escabullirse.

Entre las bardas, techos e incluso patios de algunas viviendas, los representantes del orden peinaron todo en busca de ese sujeto, que al final de cuentas se fue con las manos vacías pero sembró el terror en un hogar.

Manolo Acosta

La Policía acudió de inmediato

LO DESCUBREN PADRES DE LA MENOR

Abusa abuelastro de niña de 8 años

Casi linchan al sexagenario, que terminó detenido por oficiales preventivos

NÉSTOR JIMÉNEZ
Zócalo / Monclova

Una niña de 8 años fue abusada sexualmente por su abuelastro en la colonia Guerrero siendo descubierto por los padres de la menor que estuvieron a punto de linchar al depravado, mismo que fue arrestado por oficiales preventivos.

Éste se identificó como Esteban Verduzco Gallegos de 60 años, quien vive en la Calle 33, número 1100 de la colonia Guerrero mismo que fue refundido.

De acuerdo a la versión la madre de la pequeña llegó a la casa y observó que la niña se subía los pantalones y al cuestionarla ella dijo que no quería contarles nada porque se iban a enojar.

Las autoridades capturaron al abuelastro quien fue señalado de abusar de la pequeña de 8 años.

Tras explicarle que no se enojarían con ella pero que necesitaban saber, finalmente la pequeñita reveló que el sujeto le había bajado los pantalones y la había tocado.

Eso los enfureció y el padre lo golpeó llegando elementos de la Policía Preventiva Municipal en dos patrullas, quienes evitaron el linchamiento del señalado.

La niña cargada por sus padres luego de explicar lo sucedido ante el Juez Calificador en turno.

Fue llevado de inmediato a la Comandancia Municipal y compareció ante el Juez Calificador, además de llegar los padres de la niña quienes explicaron los pormenores de la situación.

La abuela de la niña aseguró que en 22 años nunca habían sabido que el tipo fuera capaz de tan aberrantes hechos.

Éste fue consignado ante el Centro de Justicia y Empoderamiento para las Mujeres bajo el cargo de abuso sexual y será en esa instancia donde responda por su fechoría.

El accidente ocurrió a la altura del kilómetro 9 de libramiento Carlos Salinas de Gortari.

Deja percance daños materiales

Aparatoso accidente en el Carlos Salinas

NÉSTOR JIMÉNEZ
Zócalo / Monclova

Un conductor provocó un aparatoso accidente a las afueras de la empresa Conduit en el libramiento Carlos Salinas de Gortari la mañana de ayer.

Un automóvil marca Chevrolet Beat de color azul se desplazaba por el libramiento en dirección de sur a norte.

Al llegar a la altura de la empresa Conduit quiso virar a la izquierda y se atravesó al paso de un automóvil marca Chrysler Sebring manejado por José Rodolfo Gómez Zúñiga de 24 años, de la colonia Praderas del Sur.

Éste no pudo hacer nada por evitar la repentina intromisión y posteriormente a esa primera colisión fue alcanzado un Nissan Tiida de color arena modelo 2012 que se hallaba estático fuera de la mencionada industria a la altura del kilómetro 9.

Socorristas del cuerpo de rescate de la Cruz Roja de inmediato se desplazaron al lugar donde atendieron al conductor del Beat y del Sebring quien fue transferido a un hospital de inmediato.

Los daños fueron sumamente severos y rápidamente elementos de la Policía Civil Coahuila llegaron a tomar conocimiento del percance ordenando el traslado de los autos a un corralón.

El conductor responsable buscaría llegar a un arreglo con la parte afectada además de investigarse las causas por las cuales perdió el control.

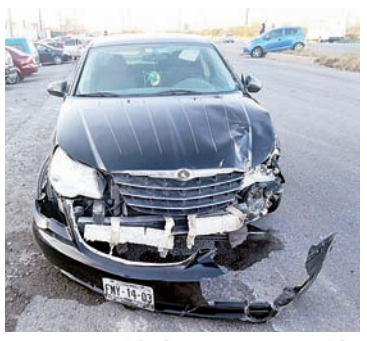

Las autoridades tomaron rápidamente conocimiento del triple choque.

Daños materiales de consideración arrojó el aparatoso accidente fuera de la empresa Conduit.

El conductor responsable resultó lesionado siendo transferido a un hospital.

Sobre el buelvar Harold R. Pape

Provoca colisión chofer de 'chueco'

ALEXIS MASSIEU
Zócalo / Monclova

Una persona lesionada y serios daños materiales dejó un accidente vial la noche de ayer en el bulevar Pape, cuando un sedán de procedencia extranjera chocó en el costado a un automóvil de reciente modelo.

El percance se registró cerca de las 19:00 horas en la intersección del referido bulevar y la calle La Salle, pidiendo los testigos una ambulancia y una patrulla.

El percance entre el Honda, Civic de color gris, internado de forma ilegal en el país, y el Nissan Versa de color azul, dejó no solamente lesionado al conductor de este último vehículo, sino daños que podrían implicar la pérdida total.

Con el eje de la llanta delantera destrozado, el Versa fue retirado de la circulación con ayuda de una grúa, mientras que su propietario era llevado a un hospital para valoración médica.

El Nissan Versa podría ser considerado pérdida total.

Agentes de Peritaje de la Policía Municipal tomaron conocimiento de los hechos y turnarían el expediente al Ministerio Público donde se determinaría de quién fue la culpa en el percance.

Bajo puente

Impacta camión de pasajeros un automóvil

NÉSTOR JIMÉNEZ
Zócalo / Monclova

Un automóvil fue impactado violentamente por un camión de pasajeros abajo del puente frente al Seguro Social la mañana de ayer resultando sólo daños materiales.

Se trataba de un automóvil marca Chevrolet Beat de color blanco que presuntamente prestaba sus servicios como alquiler, mismo que estaba sobre el bulevar Pape.

De pronto fue chocado en la parte trasera por un camión de pasajeros de la ruta Praderas del sur - Calderón de color blanco con amarillo.

Las autoridades tomaron conocimiento del aparatoso choque en el cruce la calle Venustiano Carranza con el bulevar Pape.

A Dios gracias no resultaron personas lesionadas pero debido a que los daños eran considerables se tomó la decisión de hablar al departamento de Seguridad Pública.

Agentes de Peritaje de Control de Accidentes llegaron al sitio y tras dialogar con ambos involucrados fueron transferidos al exterior de la Comandancia.

Las agencias de seguros de ambos vehículos buscarían llegar a un arreglo para solucionar la situación y llegar a un arreglo satisfactorio para las dos partes.